

PLANTA-BAIXA  
NIVEL TÉRREO

PAREDE A SER CONSTRUÍDA  
 PAREDE EXISTENTE

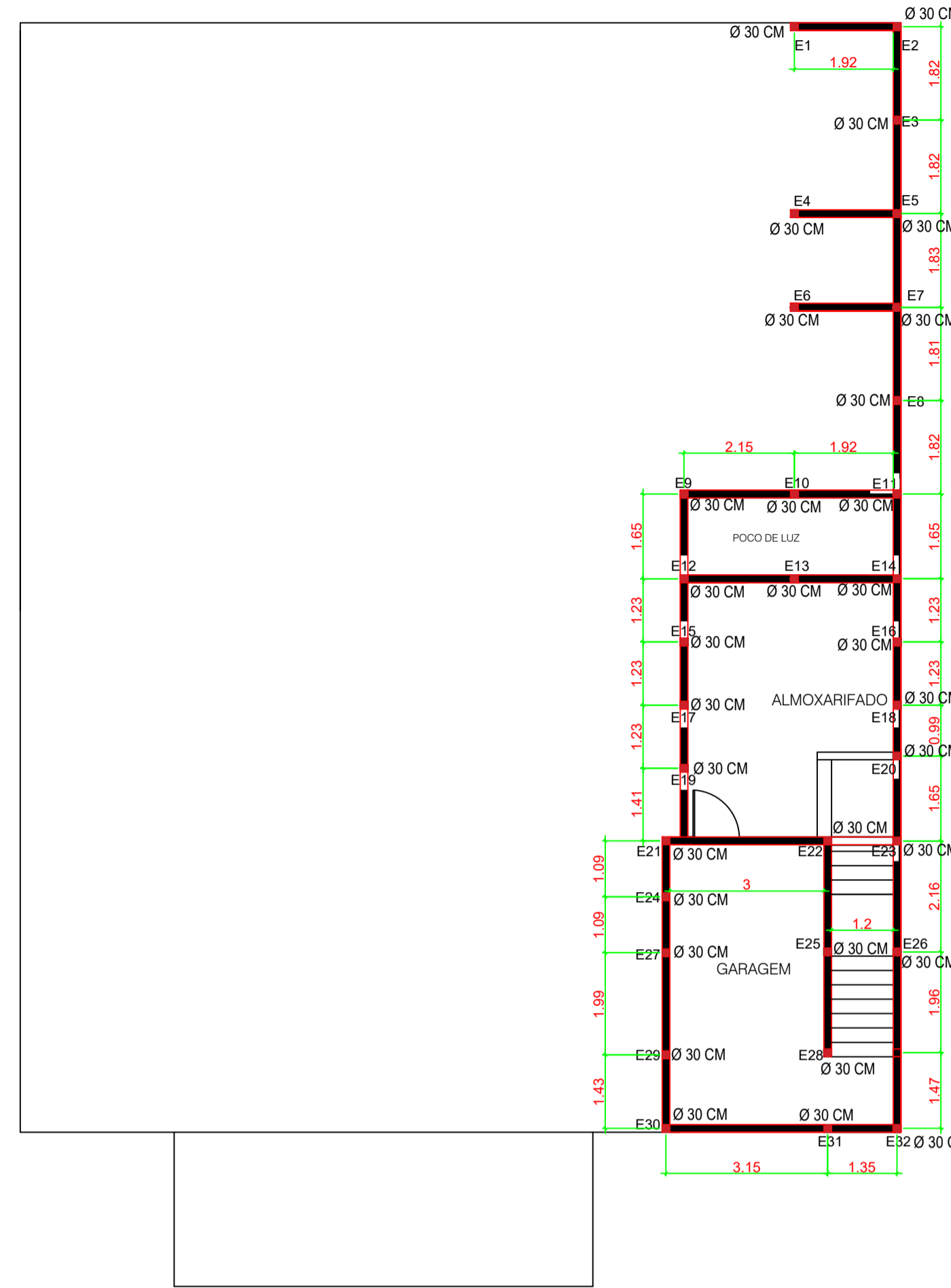

PLANTA-BAIXA  
GARAGEM - SUBSOLO

ESTACAS DIAM. 30CM  
ESTACAS E1 A E76

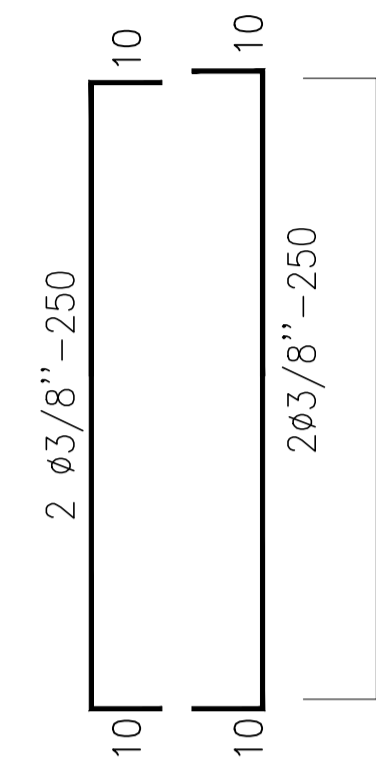

ESTACAS DIAM. 30CM

ESTACA INTEIRAMENTE ARMADA Ø 30 CM

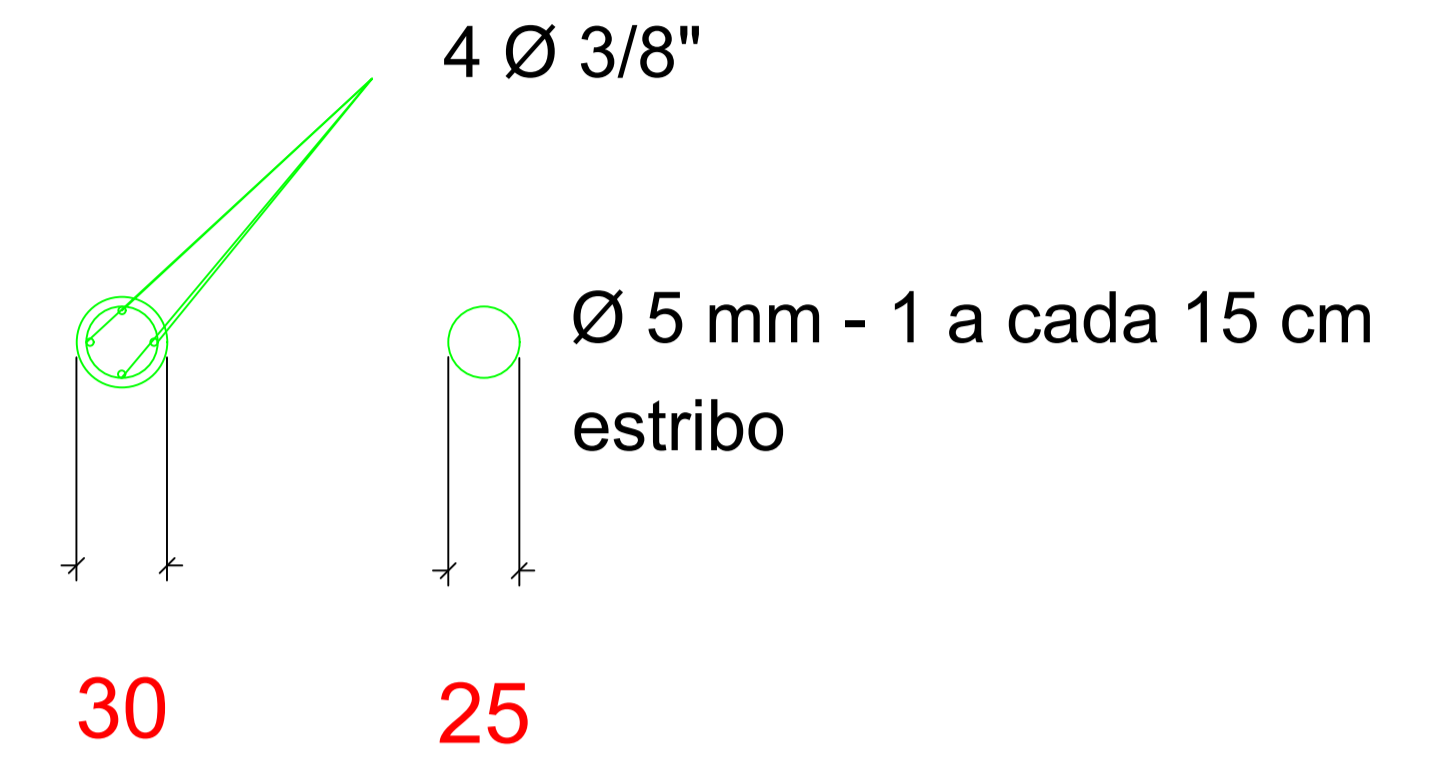

ESTATÍSTICA	
ÁREA EXISTENTE	177,00 m <sup>2</sup>
ÁREA A AMPLIAR	247,75 m <sup>2</sup>
ÁREA TOTAL	424,75 m <sup>2</sup>
ÁREA TERRENO	540,00 m <sup>2</sup>

APROVAÇÃO PÚBLICA

PROJETO ESTRUTURAL	
OBRA: AMPLIAÇÃO CRAS	
PROPRIETARIO: MUNICÍPIO DE CÉU AZUL	
RESP. TÉCNICO - PROJETO: JOÃO YASUJI SAKAI CREA 21735/D	PROPRIETARIO: MUNICÍPIO DE CÉU AZUL CNPJ: 76.206.473/0001-01
DESENHO: RODRIGO	ENDEREÇO OBRA: RUA IRMÃ CARMELITA MARIA CECILIA DE JESUS, 1452 QUADRA 132 - LOTE 1A22- BAIRRO SÃO LUCAS - CÉU AZUL
DATA: FEVEREIRO/2022	PRANCHAS: <b>01</b>
ESCALA: INDICADA	02
CONTEÚDO: PLANTA BAIXA, CORTE A-A', CORTE B-B', CORTE C-C', COBERTURA IMPLANTAÇÃO, LOCALIZAÇÃO.	
A APROVAÇÃO DO PRESENTE PROJETO PELA PREFEITURA NÃO RECONHECE A PROPRIEDADE DO IMÓVEL	